

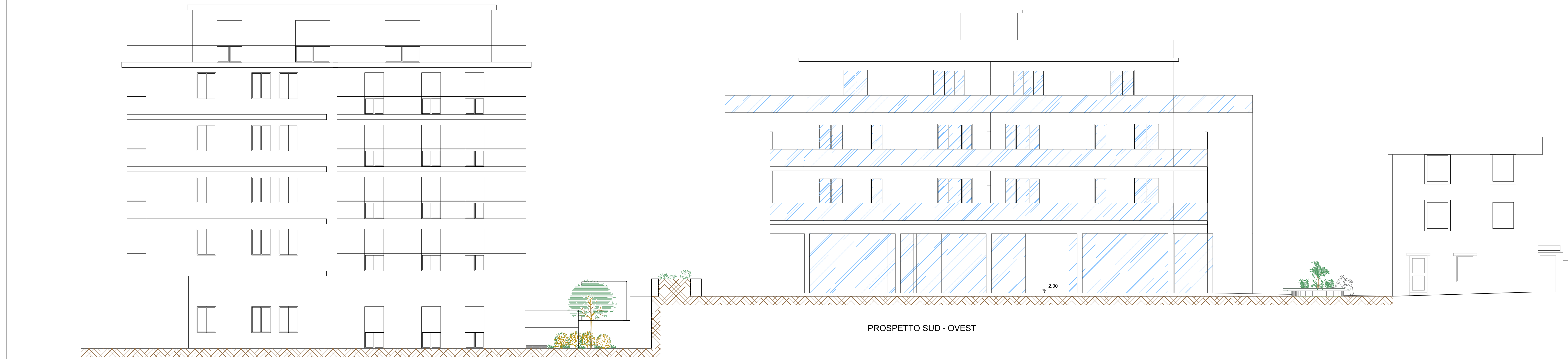

PROSPETTO NORD - EST

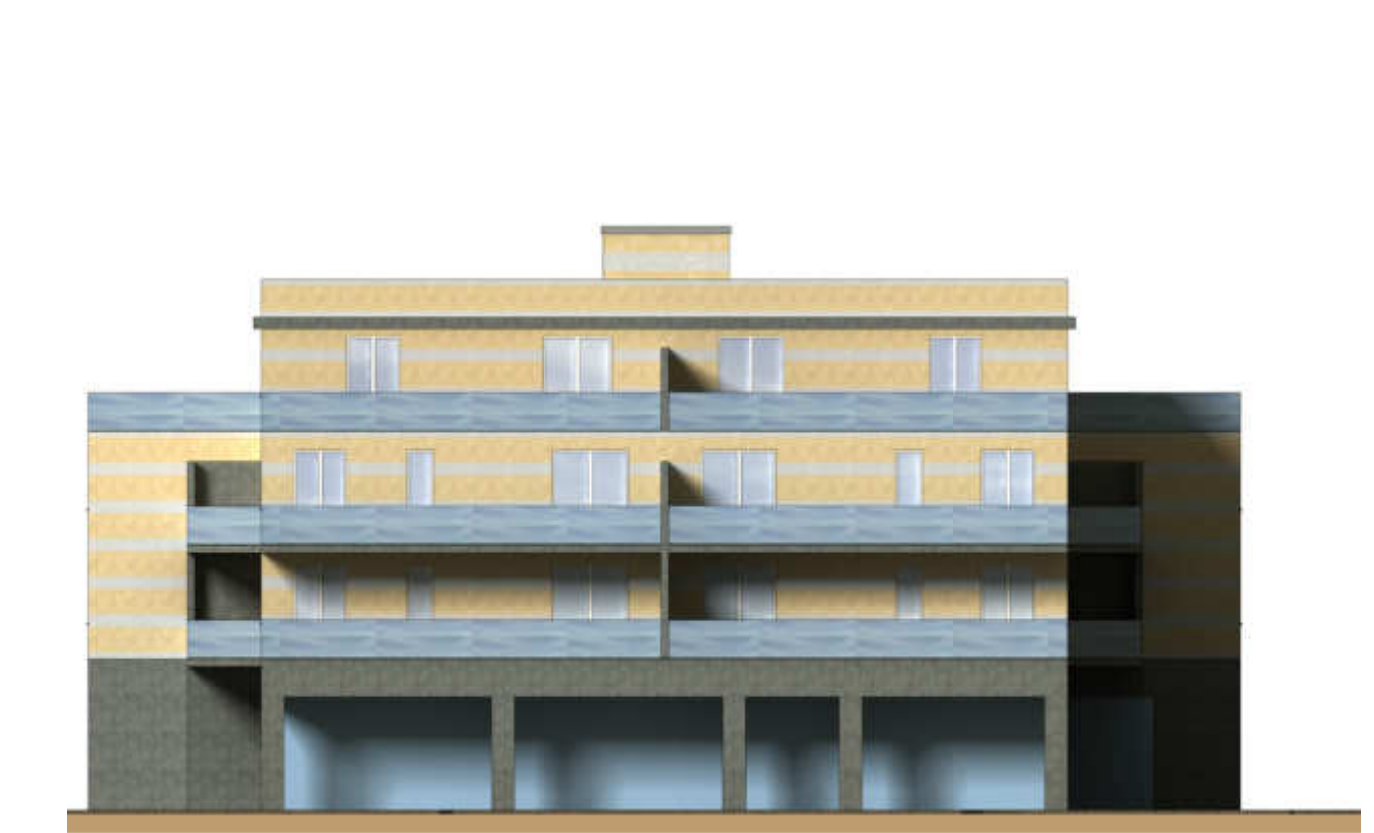

PROSPETTO SUD - OVEST



PROSPETTO SUD - OVEST



PROSPETTO NORD - EST

Revis.	Descrizione	Data	Collaborazione	Contr.	Autoriz.
A	EMISSIONE	Aprile 2012	MERLINI Geom. Marco		
			Via Fontevivo n° 19/F - 19125 LA SPEZIA Telefono: 0187 510634 - Fax: 0187 284048 E-mail: info@progetec.org P.IVA: 01252880115		
DENOMINAZIONE DELL'OPERA: Intervento di recupero del mercato coperto e realizzazione di un complesso immobiliare a destinazione d'uso commerciale, civile abitazione e box auto					
LOCALITA': Via XXV Aprile nel comune di Levanto					
OGGETTO: Prospetti - Stato di Progetto					
IL PROGETTISTA: Dott. Ing. Marco Schiaffino			IL COMMITTENTE: Sig.ri Del Bene Giorgio, Del Bene Renato Del Bene Rita		
IL DIRETTORE DEI LAVORI:			CODICE ELABORATO: N° COMMESSA PROGR. TIPO DOC.REV. 296-2011 007/b PP A		
SCALA: 1:200					
<small>Questo disegno non potrà essere utilizzato in cartelle o non firmato dal professionista che lo ha prodotto e detiene la proprietà dello stesso. E' vietato l'uso di questo disegno se privo della sua intestazione originale. Tutte le misure dovranno preventivamente essere verificate in cartelle ed oggetto esecutive dell'opera.</small>					